2016 ものづくり川柳大賞 受賞作品

大賞

見える化に
見えない苦労は
見てくれず

中村 義則
パンパシフィック・カッパー　佐賀関製錬所

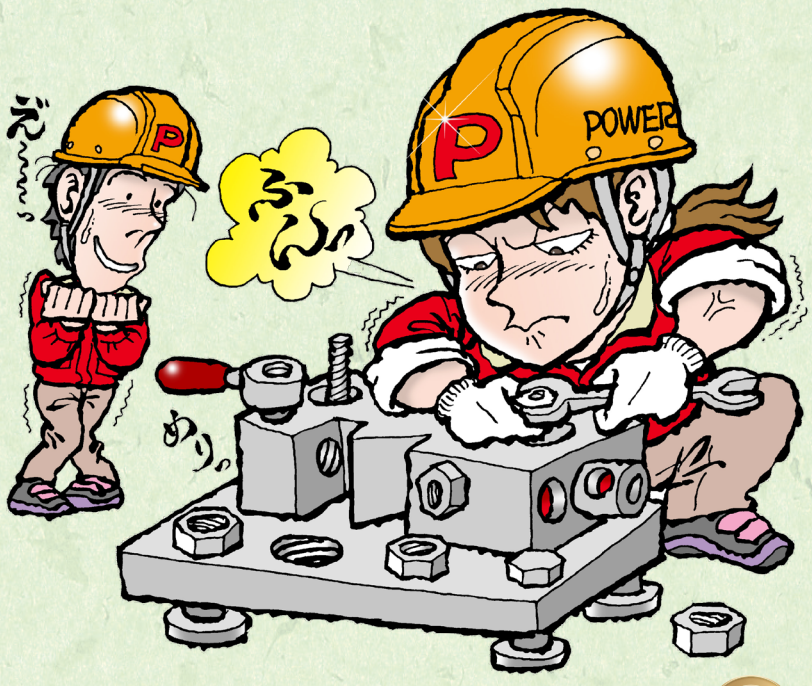

審査員賞

治具のネジ
ここまで締めるか
女子力で！

松本 光子
ブリヂストンフローテック　埼玉工場

優秀賞

全員が
参加し奏でる
不協和音

溝口 善也
昭和日タンマリンサービス　鹿島支店

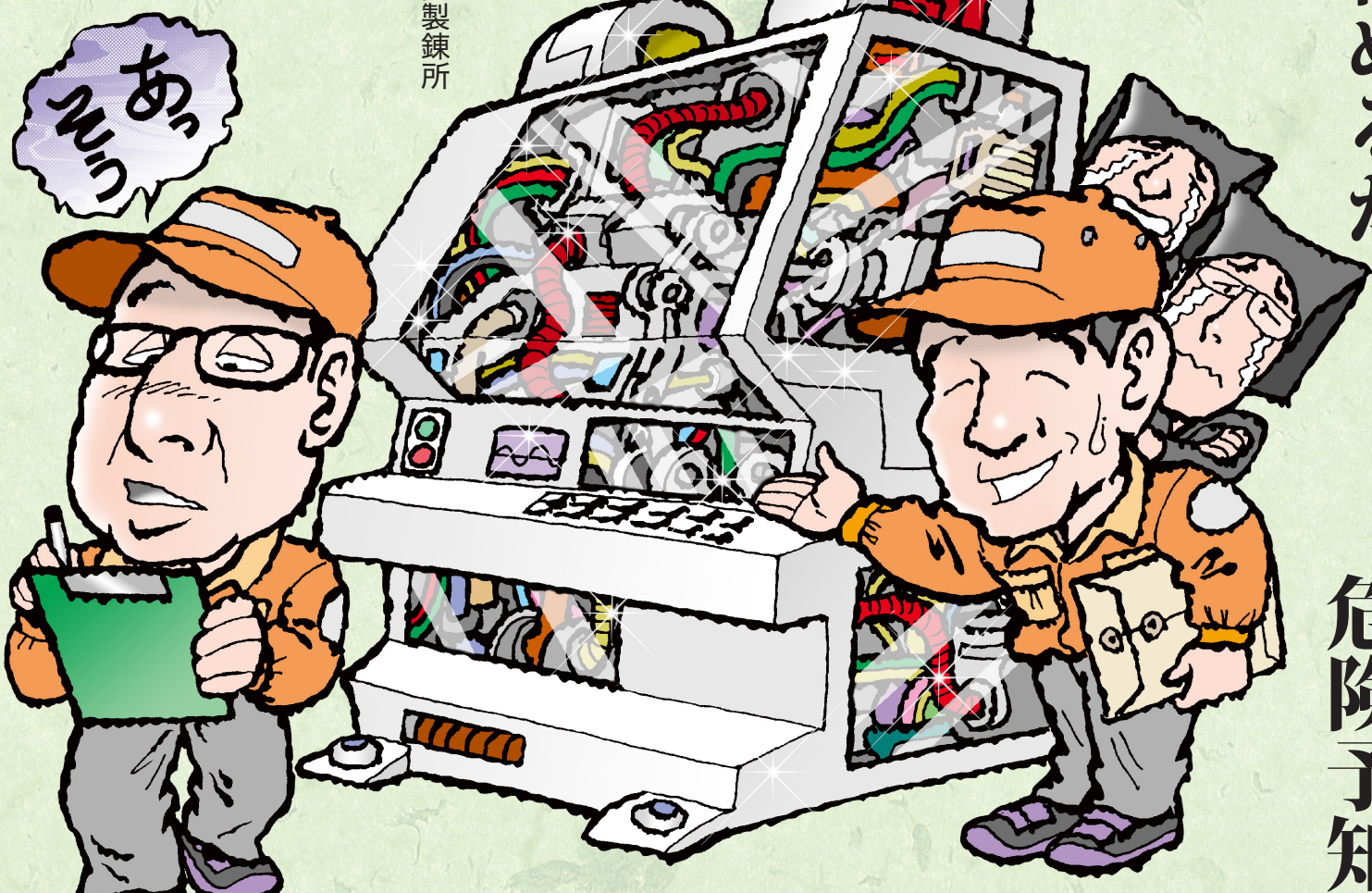

特別賞

妻不機嫌
家でも役立つ
危険予知

植田 亮
富士石油　袖ケ浦製油所

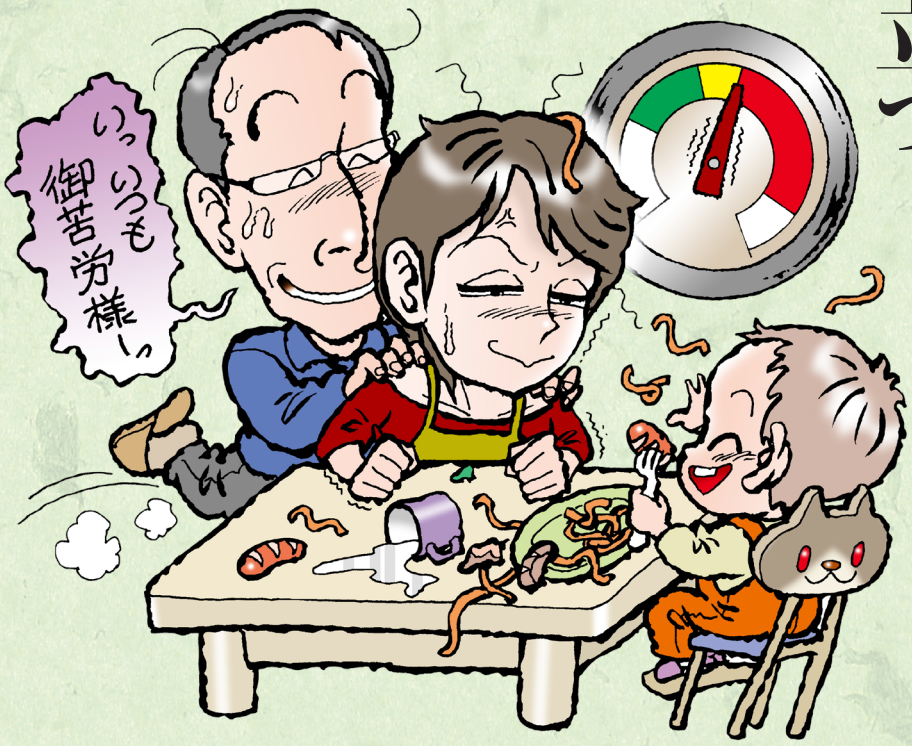

旬で賞

初期清掃
安心してね
掃いてます！

江頭 祥隆
田岡化学工業　淀川工場

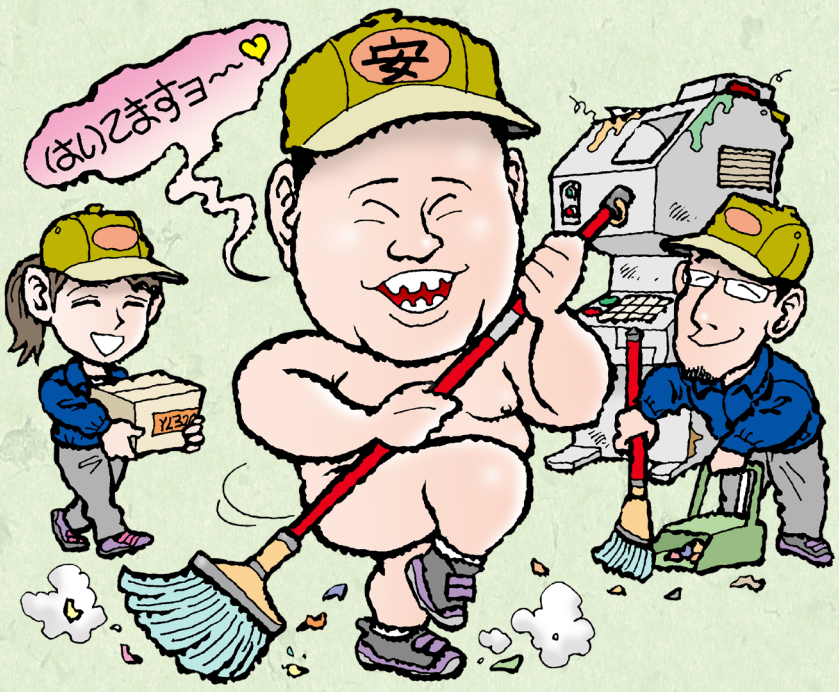

イラスト・大川清介

JMAC 株式会社 日本能率協会コンサルティング
TPMコンサルティングカンパニー